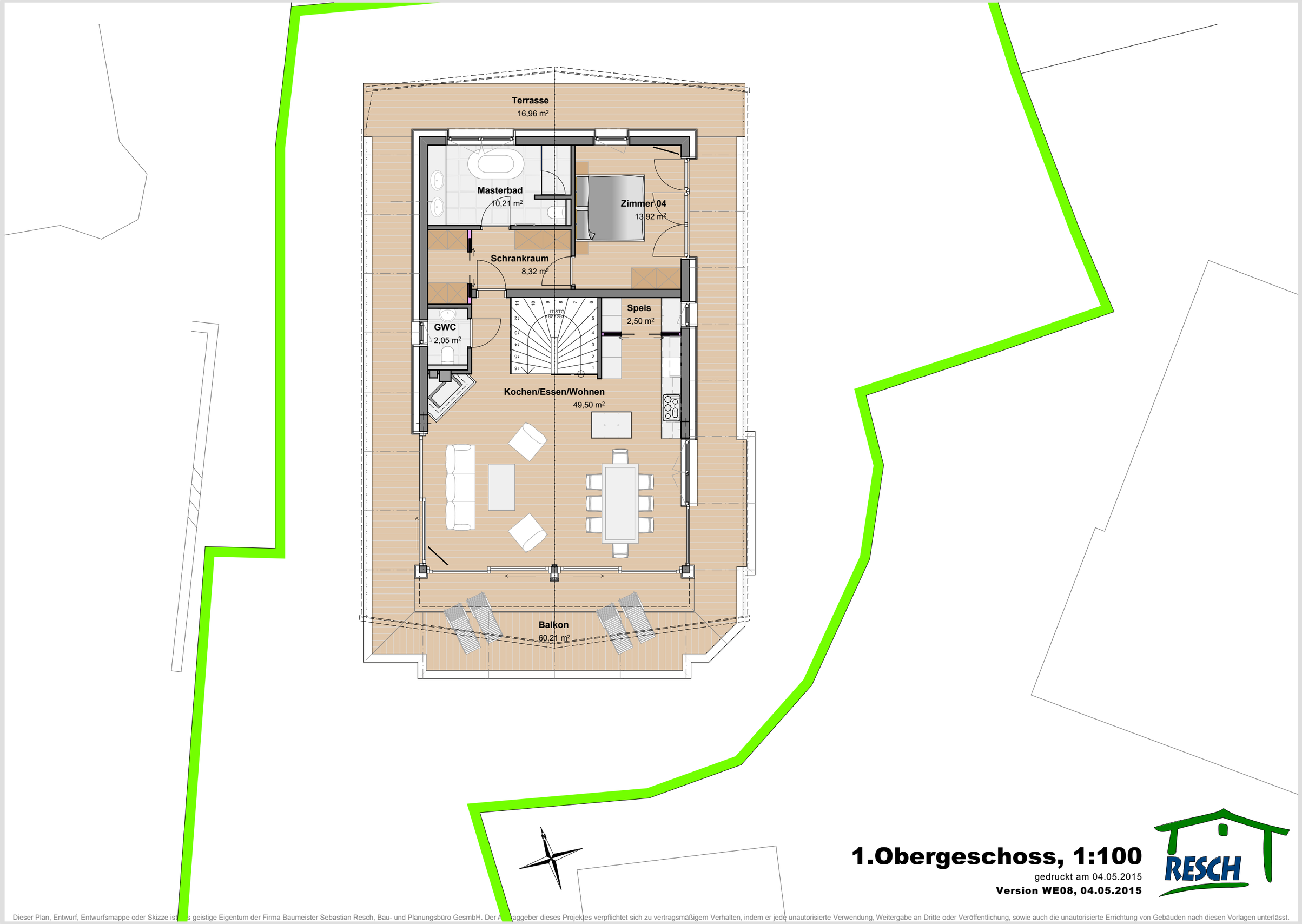

1.Obergeschoss, 1:100

gedruckt am 04.05.2015

Version WE08, 04.05.2015

Dieser Plan, Entwurf, Entwurfsmappe oder Skizze ist das geistige Eigentum der Firma Baumeister Sebastian Resch, Bau- und Planungsbüro GesmbH. Der Auftraggeber dieses Projektes verpflichtet sich zu vertragsmäßigem Verhalten, indem er jede unautorisierte Verwendung, Weitergabe an Dritte oder Veröffentlichung, sowie auch die unautorisierte Errichtung von Gebäuden nach diesen Vorlagen unterlässt.